

건의제목명	농가경영컨설팅 사업의 효과 제고를 위한 컨설팅 프로세스 개선					
연구개발자	소속기관	경기도농업기술원 (작물연구과)	성명	이원석	전화 및 e-mail주소	031)229-5763 born815@kg21.net
공동개발자	"	"	"	이해길	"	031)229-5786 lig8045@kg21.net
	"	"	"	김희동	"	031)229-5760 mushkim@kg21.net

1. 연구성적('00~'02, 경기도원)

○ 농가경영컨설팅에 의한 생산성 및 기술수준 향상 효과

구분	기술수준(표준진단점수)		10a당 수량(kg, 본)		10a당 소득(천원)	
	실시 전	실시 후	실시 전	실시 후	실시 전	실시 후
시설방울토마토	58.4	72.2	10,428	11,472	2,396	2,949
시설오이	57.2	60.6	14,840	18,250	6,135	7,853
배	66.0	75.2	2,430	2,850	853	1,729
선인장	66.0	74.6	109,520	121,870	10,236	15,400
장미	54.2	66.4	79,414	100,714	3,482	8,81
백합	68.8	75.6	30,167	40,167	836	803
느타리버섯	57.0	69.8	8,560	11,200	9,712	19,120

○ 농가경영컨설팅 프로세스의 개선(자금컨설팅 프로세스 포함)

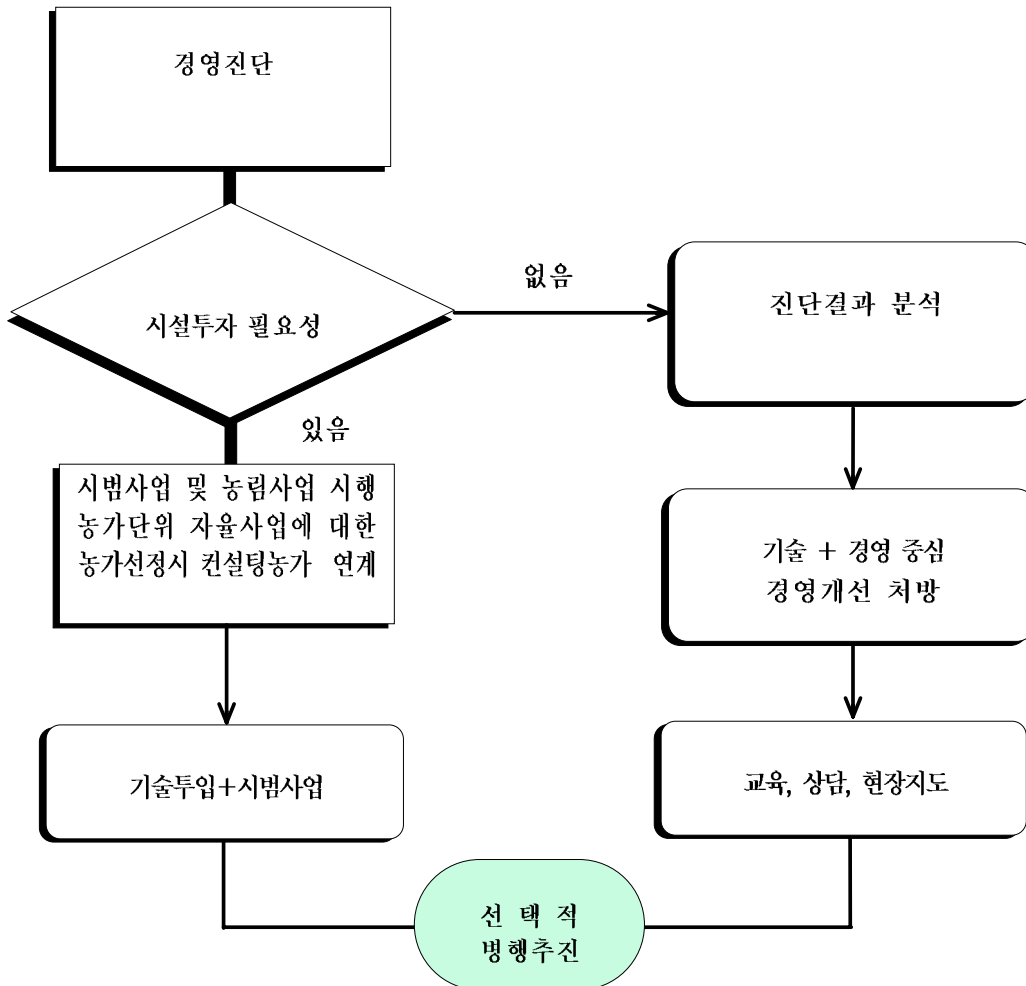

○ 건의사항

- 농가경영 컨설팅사업을 추진함에 있어 기술투입 및 자금지원이 병행될 수 있도록 기술보급 시범사업 및 각종 농가단위 농림사업과 연계하여 추진할 것을 건의드립니다

○ 세부건의내용

- 농가경영 진단결과 시설투자과 관련된 컨설팅 처방시 자금지원의 한계로 인한 컨설팅사업의 발전저해요인을 극복하기 위하여 자금 지원이 수반되는 시범 및 농림사업과의 연계를 통하여 내실화를 도모하고자 함
- 농촌진흥청에서 국고보조사업으로 지원되는 새기술보급 시범사업, 지역 특화 시범사업과 각 도 농업기술원에서 자체재원으로 시행되는 시범 사업 등을 사업추진에 있어 컨설팅실적(컨설팅 수혜기간, 기술적용 정도, 경영개선 효과 등)을 농가선정기준에 적극 반영토록 함.

2. 적 요

- 현재의 시스템에서는 시범사업과 컨설팅이 이분화되어 광역 및 기초 컨설턴트의 인력 부족과 업무과다로 참여가 미흡하나 기술보급사업과 농가경영 컨설팅사업을 연계함으로써 동일한 사업으로 추진하게 됨으로써 시너지효과를 거둘 수 있음.
- 컨설팅이 농촌지도기관 전체의 사업으로 인식되지 못하고 있는 실정으로 컨설팅 업무를 기술보급 사업과 연결하여 사업의 내실화
- 농림사업 시행에 따른 투자효율성 증대와 사업대상 농가의 성공가능성 제고

<참고자료>

○ 농가경영컨설팅 발전방안을 위한 경기도 컨설턴트 설문조사 결과(조사수 : 400명)

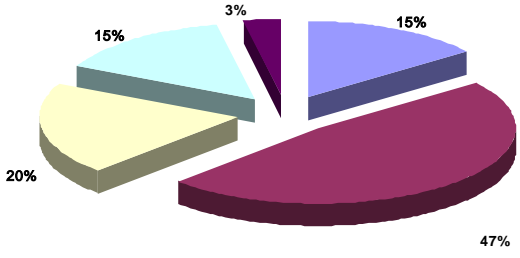
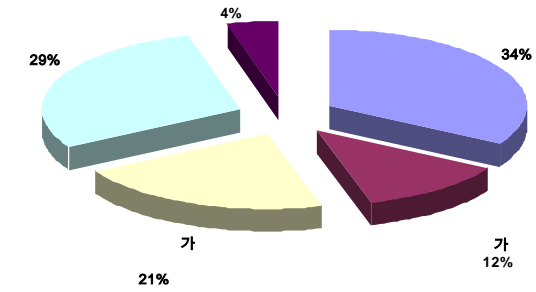
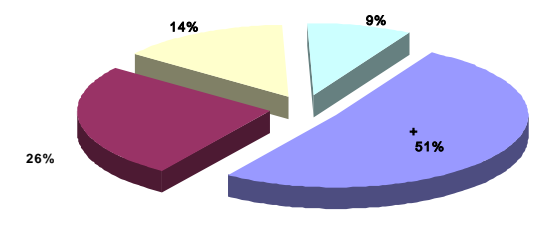
<p>Q. 향후 컨설팅이 기술보급사업에서 어느정도 필요한가?</p>  <table border="1"> <caption>향후 컨설팅이 기술보급사업에서 어느정도 필요한가?</caption> <thead> <tr> <th>필요성 정도</th> <th>비율 (%)</th> </tr> </thead> <tbody> <tr> <td>매우 높음</td> <td>47%</td> </tr> <tr> <td>높음</td> <td>20%</td> </tr> <tr> <td>중간</td> <td>15%</td> </tr> <tr> <td>낮음</td> <td>15%</td> </tr> <tr> <td>매우 낮음</td> <td>3%</td> </tr> </tbody> </table>	필요성 정도	비율 (%)	매우 높음	47%	높음	20%	중간	15%	낮음	15%	매우 낮음	3%	<p>○ 컨설팅이 기술보급사업에서 어느정도 필요한가에 대하여 응답자중 62%가 필요성이 높다고 함으로써 두사업의 연계 필요성에 대한 인식이 높음.</p>
필요성 정도	비율 (%)												
매우 높음	47%												
높음	20%												
중간	15%												
낮음	15%												
매우 낮음	3%												
<p>Q. 농가경영컨설팅 사업을 발전시킬 방안은?</p>  <table border="1"> <caption>농가경영컨설팅 사업을 발전시킬 방안은?</caption> <thead> <tr> <th>발전 방안</th> <th>비율 (%)</th> </tr> </thead> <tbody> <tr> <td>컨설팅의 프로세스 개선</td> <td>34%</td> </tr> <tr> <td>기술보급 시범사업과 연계</td> <td>29%</td> </tr> <tr> <td>기타</td> <td>21%</td> </tr> <tr> <td>기타</td> <td>12%</td> </tr> <tr> <td>기타</td> <td>4%</td> </tr> </tbody> </table>	발전 방안	비율 (%)	컨설팅의 프로세스 개선	34%	기술보급 시범사업과 연계	29%	기타	21%	기타	12%	기타	4%	<p>○ 농가경영 컨설팅 사업을 발전시키기 위해 개선해야 할 부분은 컨설팅의 프로세스 개선(34%), 기술보급 시범사업과 연계(29%) 순으로 나타났음.</p>
발전 방안	비율 (%)												
컨설팅의 프로세스 개선	34%												
기술보급 시범사업과 연계	29%												
기타	21%												
기타	12%												
기타	4%												
<p>Q. 앞으로 컨설팅에서 중점을 두어야 할 부분은?</p>  <table border="1"> <caption>앞으로 컨설팅에서 중점을 두어야 할 부분은?</caption> <thead> <tr> <th>중점 분야</th> <th>비율 (%)</th> </tr> </thead> <tbody> <tr> <td>유통 및 경영분야에 전문성을 갖춘 컨설턴트의 육성과 외부전문가의 도입이 요구됨</td> <td>51%</td> </tr> <tr> <td>기타</td> <td>26%</td> </tr> <tr> <td>기타</td> <td>14%</td> </tr> <tr> <td>기타</td> <td>9%</td> </tr> </tbody> </table>	중점 분야	비율 (%)	유통 및 경영분야에 전문성을 갖춘 컨설턴트의 육성과 외부전문가의 도입이 요구됨	51%	기타	26%	기타	14%	기타	9%	<p>○ 유통 및 경영분야에 전문성을 갖춘 컨설턴트의 육성과 외부전문가의 도입이 요구됨.</p> <p>○ 기존의 컨설팅은 자금운영과 무관함으로 컨설팅시 「농업경영 종합자금제도」를 연결시켜 신규 투자 및 영농계획 수립지도.</p>		
중점 분야	비율 (%)												
유통 및 경영분야에 전문성을 갖춘 컨설턴트의 육성과 외부전문가의 도입이 요구됨	51%												
기타	26%												
기타	14%												
기타	9%												